LINEA AA+

POLAR DAMA IGNÍFUGO 360°

Modelo: FRSWA-002-13

INDUSTRIA ELÉCTRICA · CONSTRUCCIÓN · TELECOMUNICACIONES · GASES Y ACEITES · INDUTRIAL · SOLDADURAS

CERTIFIED — LOOK FOR THE UL MARK FOR DETAILS

NFPA® 2112-2023

NFPA® 70E

ASTM F1506-22

ISP — Inscrito en el Instituto de Salud Pública de Chile



- Cuello semi-alto
- Protección solar UPF 50+
- Cierre aramida FR
- Código QR
- Heat transfer FR tape 5cm en hombros brazos y torso
- Bolsillos laterales
- Tela 12oz 99% algodón. 1% antiestático FR ATPV 18 cal/cm2 -CAT2
- Puños tejidos
- Flag label certificaciones









EN 20471

EN 13034 · CATEGORIA AA+ · EN 1149

EN 1149

Color	Azul marino
SKU: 01170101XS	XS
SKU: 01170101S	S
SKU: 01170101M	M
SKU: 01170101L	L
SKU: 01170101XL	XL
SKU: 01170101XXL	XXL
SKU: 01170101XXXL	XXXL

Normas y certificaciones
Certificación NFPA 2112-2023 Inscrita en UL
Certificación ASTM 1506-2022 Inscrito en UL
Cumple Norma NFPA 70E
ISO EN 13034, EN 1149
Cumple Norma NCH 3254:2011
Cumple Norma vial 360°
Registro ISP

WWW.ROPA-IGNIFUGA.CL / WWW.WORKINGAPPAREL.COM

LINEA AA+

POLAR IGNÍFUGO 360 MUJER

Código: FRSWA-002-013-M°

WORKING APPAREL

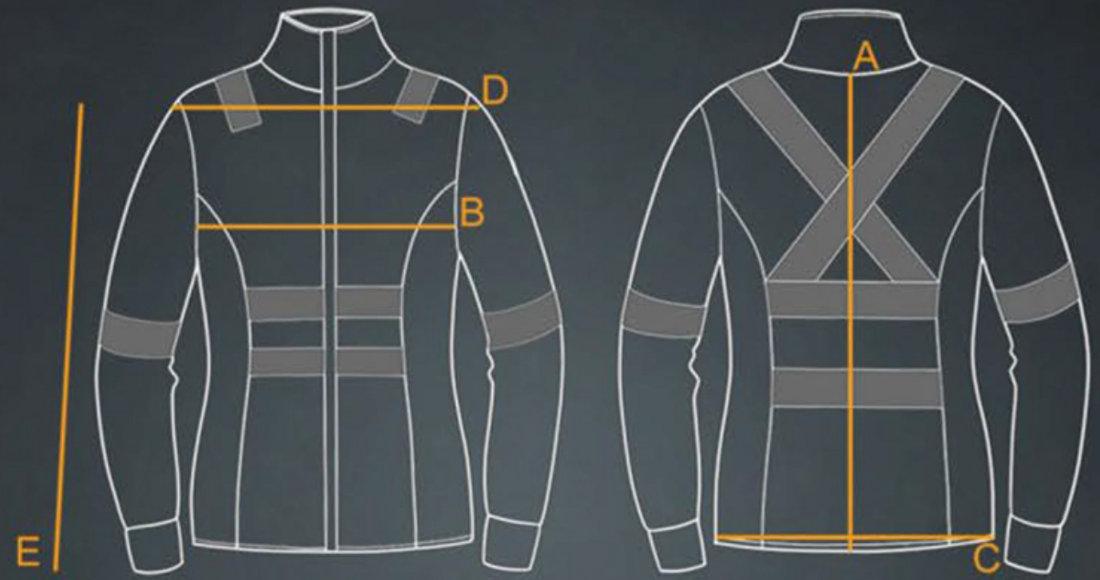

	TALLAJE							
	CM	XS	S	M	L	XL	XXL	XXXL
B	1/2 Pecho	51	53	55	57	59	61	63
D	Ancho de hombros	36	37	39	41	43	44.5	46
A	Largo espalda central	64	65	66	67	68	69	70
E	Largo de manga	58	59	60	61	62	63	64
C	1/2 Cintura	43	46	48	50	52	54	56