OVEROL IGNÍFUGO VIVOS NARANJOS LÍNEA AA+

Modelo: FRCWA-001

LINEA AA+

TELECOMUNICACIONES · SOLDADURAS · CONSTRUCCIÓN · INDUSTRIA ELÉCTRICA · GASES Y ACEITES · INDUTRIAL · MINERIA

CERTIFIED — LOOK FOR THE UL MARK FOR DETAILS

NFPA® 2112-2023

NFPA® 70E

ASTM F1506-22

ISP — Inscrito en el Instituto de Salud Pública de Chile

CONFORMIDAD EUROPEA

Cuello semi-alto

Etiqueta AA+

Flag label

Bolsillos frontales con tapetas

Cierre aramida frontal con tapeta

Puños con velcro

Bolsillos argentinos laterales

Composición: 86% algodón 12% nylon
2% antiestática/antiácida FR

7oz ATPV 11 cal/cm2 - CAT2



Huincha reflectante FR en X en espalda según norma vial 5cm

Etiqueta UL QR

Huinchas reflectantes FR dobles en brazos en 360 grados

Cintura elasticada

Protección solar UPF 50+

Bolsillos traseros con tapetas

Huinchas reflectantes FR dobles en canillas en 360 grados

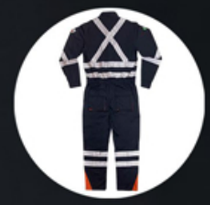







EN 20471 · EN 13034 · EN 13034 CATEGORIA AA+ EN 1149 · EN 1149

Color	Azul marino/vivos naranjos
SKU: 012300001XS	XS
SKU: 012300001S	S
SKU: 012300001M	M
SKU: 012300001L	L
SKU: 012300001XL	XL
SKU: 012300001XXL	XXL
SKU: 012300001XXXL	XXXL

Normas y certificaciones
Certificación NFPA 2112-2023 Inscrita en UL
Certificación ASTM 1506-2022 Inscrito en UL
Cumple Norma NFPA 70E
ISO EN 13034, EN 1149
Cumple Norma NCH 3254:2011
Cumple Normativa vial 360°
Cumple Norma CE
Registro ISP

WWW.ROPA-IGNIFUGA.CL / WWW.WORKINGAPPAREL.COM

LINEA AA+

OVEROL IGNÍFUGO

Modelo: FRCWA-001

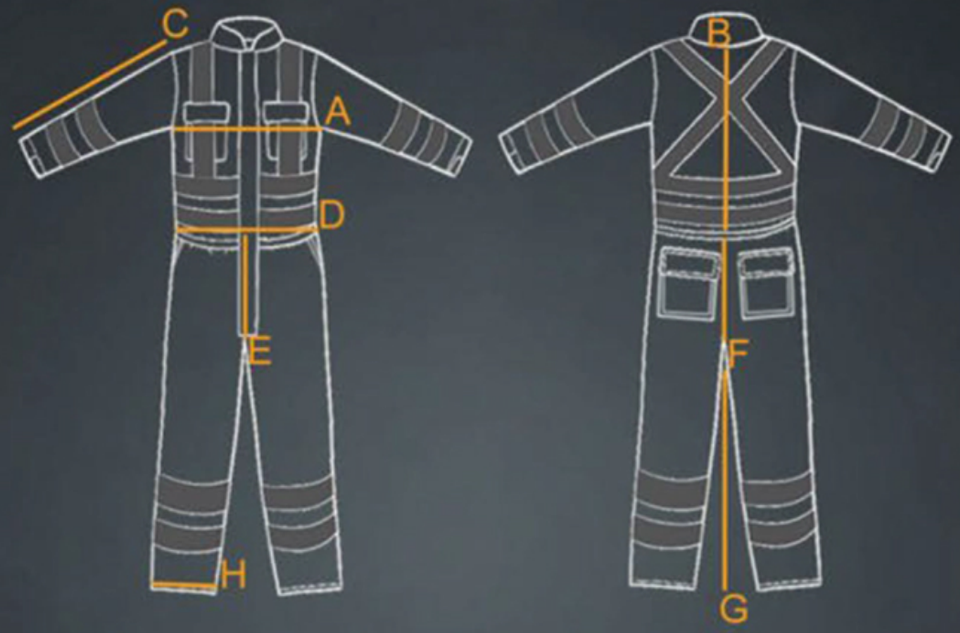

TALLAJE								
	Medias (cm)	**XS**	**S**	**M**	**L**	**XL**	**XXL**	**XXXL**
A	1/2 Pecho	56	58	60	62	65	67	69
B	Largo espalda central	54	56	58	60	62	64	66
C	Manga	64	65	66	68	70	72	74
D	1/2 cintura	54	56	58	60	63	65	67
E	Tiro frontal	28	29	30	31	32	33	34
F	Tiro posterior	36	37	38	39	40	41	42
G	Entrepierna	73	74	75	77	79	81	83
H	1/2 Abertura de pierna	23	24	24	25	26	27	27